

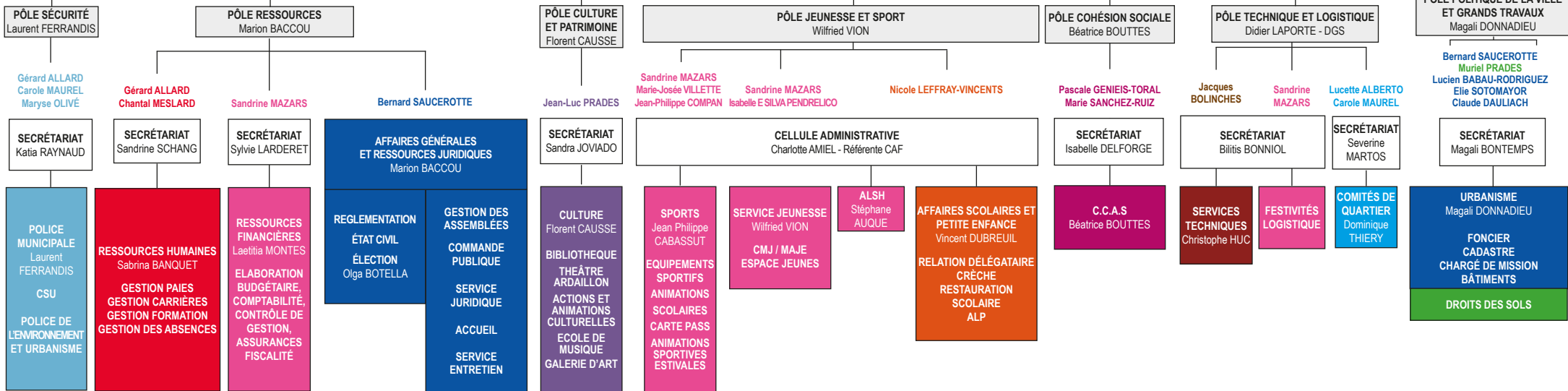

**ORGANIGRAMME GÉNÉRAL**

Adjoint au Maire
Bernard SAUCEROTTE 1 <sup>er</sup> Adjoint au Maire Affaires Générales - Administration Générale Commande Publique - Urbanisme et Environnement
Sandrine MAZARS Finances - Jeunesse et Sports - Associations
Gérard ALLARD Sécurité
Pascale GENIEIS-TORAL Affaires Sociales
Gérard ALLARD Ressources Humaines
Nicole LEFFRAY-VINCENTS Affaires Scolaires - Périscolaire et Petite Enfance
Jean-Luc PRADES Culture et Patrimoine
Muriel PRADES Droits des Sols
Jacques BOLINCHES Services Techniques
Élu référent
Lucette ALBERTO (CMD) Proximité et Comités de Quartier

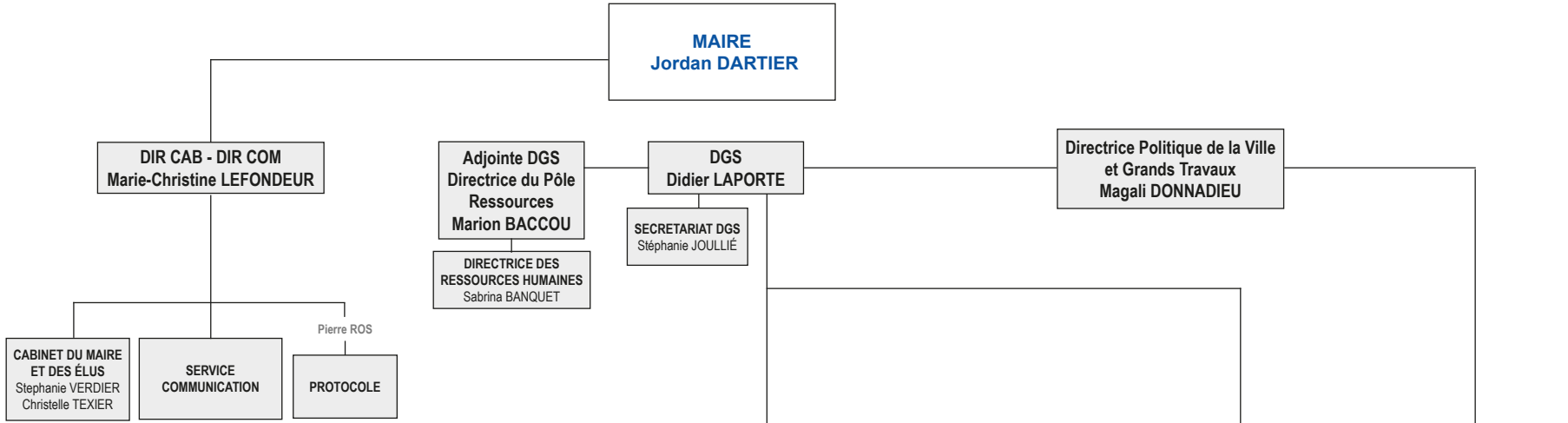

## CABINET DU MAIRE

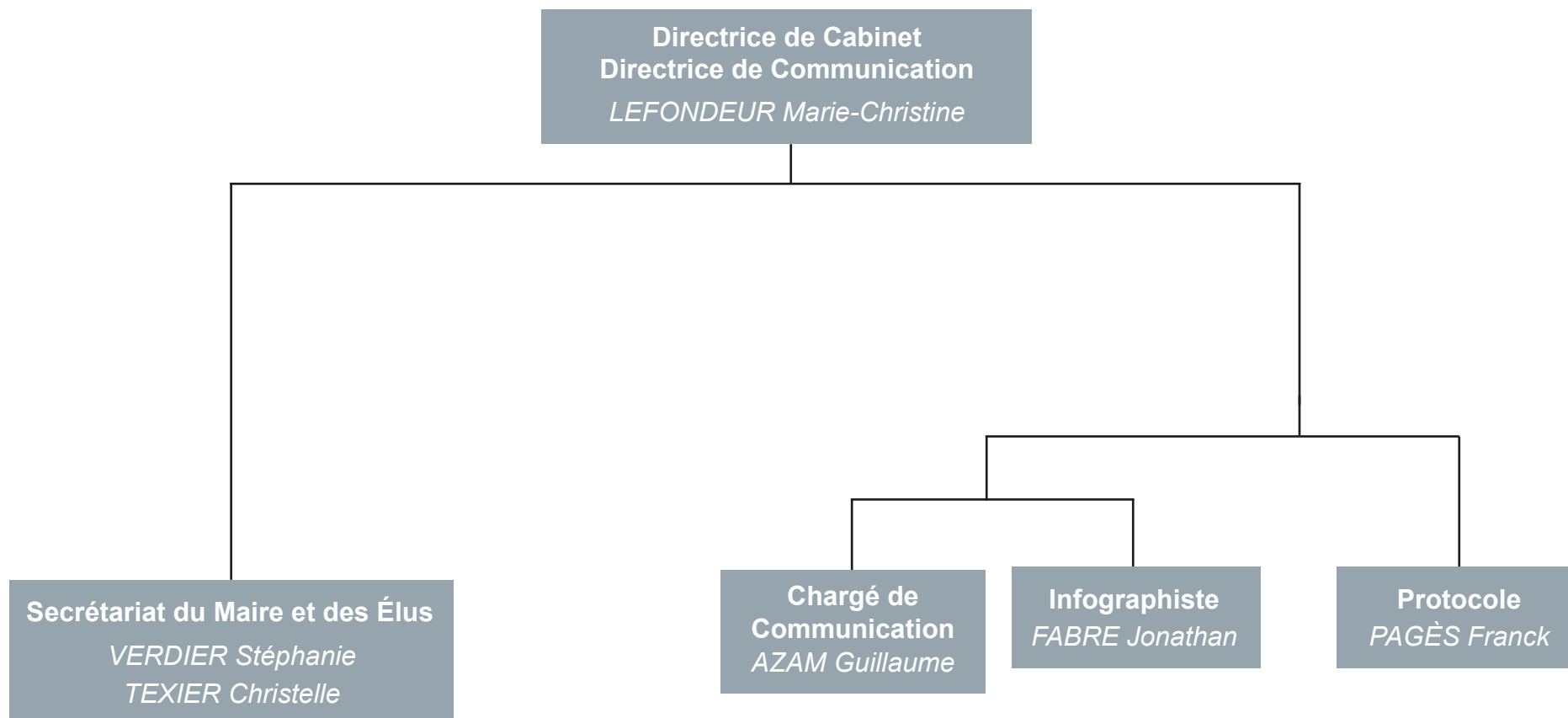
*Maire : Jordan DARTIER*

## DIRECTION GÉNÉRALE

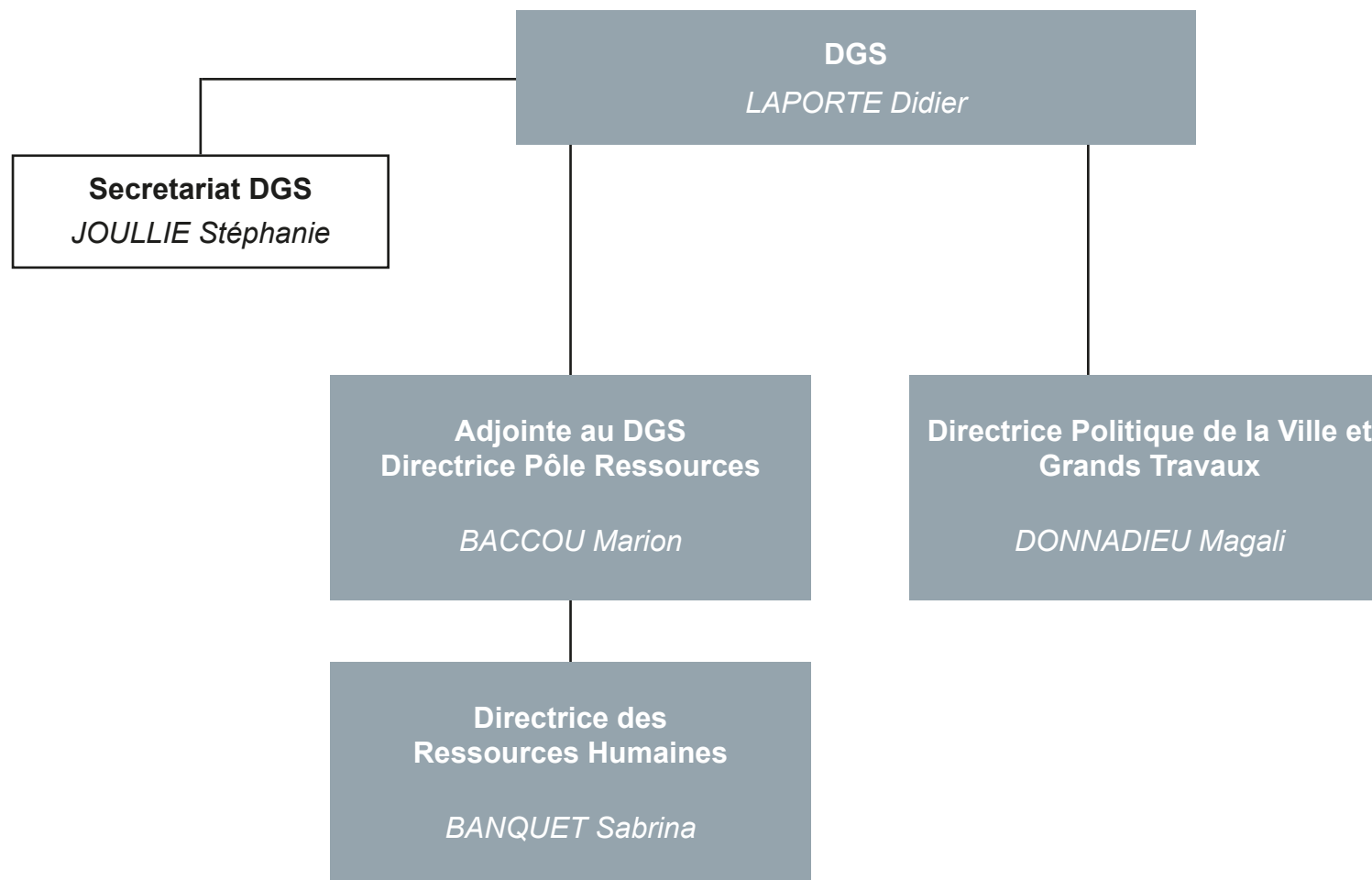
*Maire : Jordan DARTIER*

## PÔLE SÉCURITÉ Police Municipale

Élu référent : Gérard ALLARD  
CMD : Carole MAUREL  
CMD : Maryse OLIVÉ

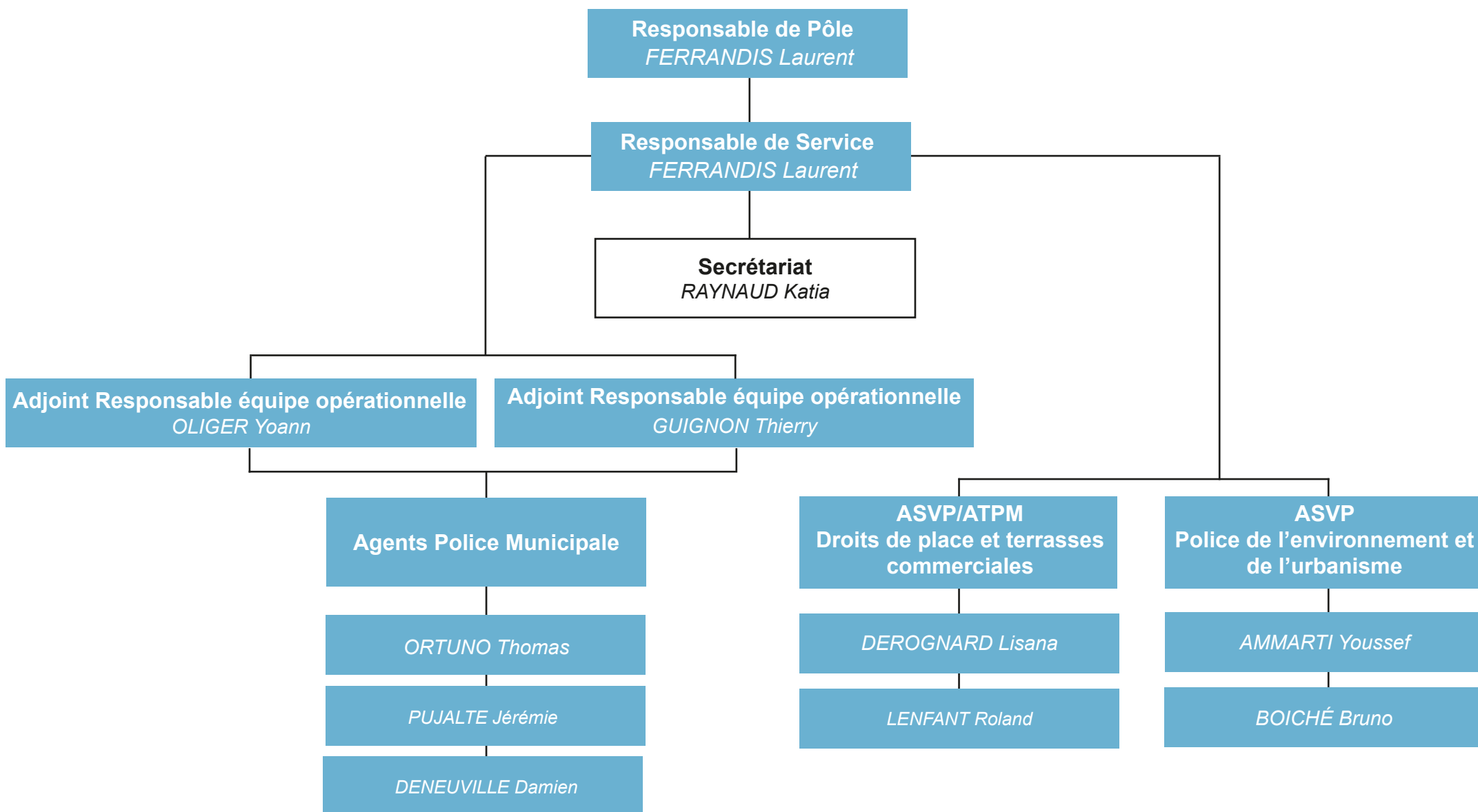

**PÔLE RESSOURCES**

*Élu référent : Gérard ALLARD  
CMD : Chantal MESLARD*

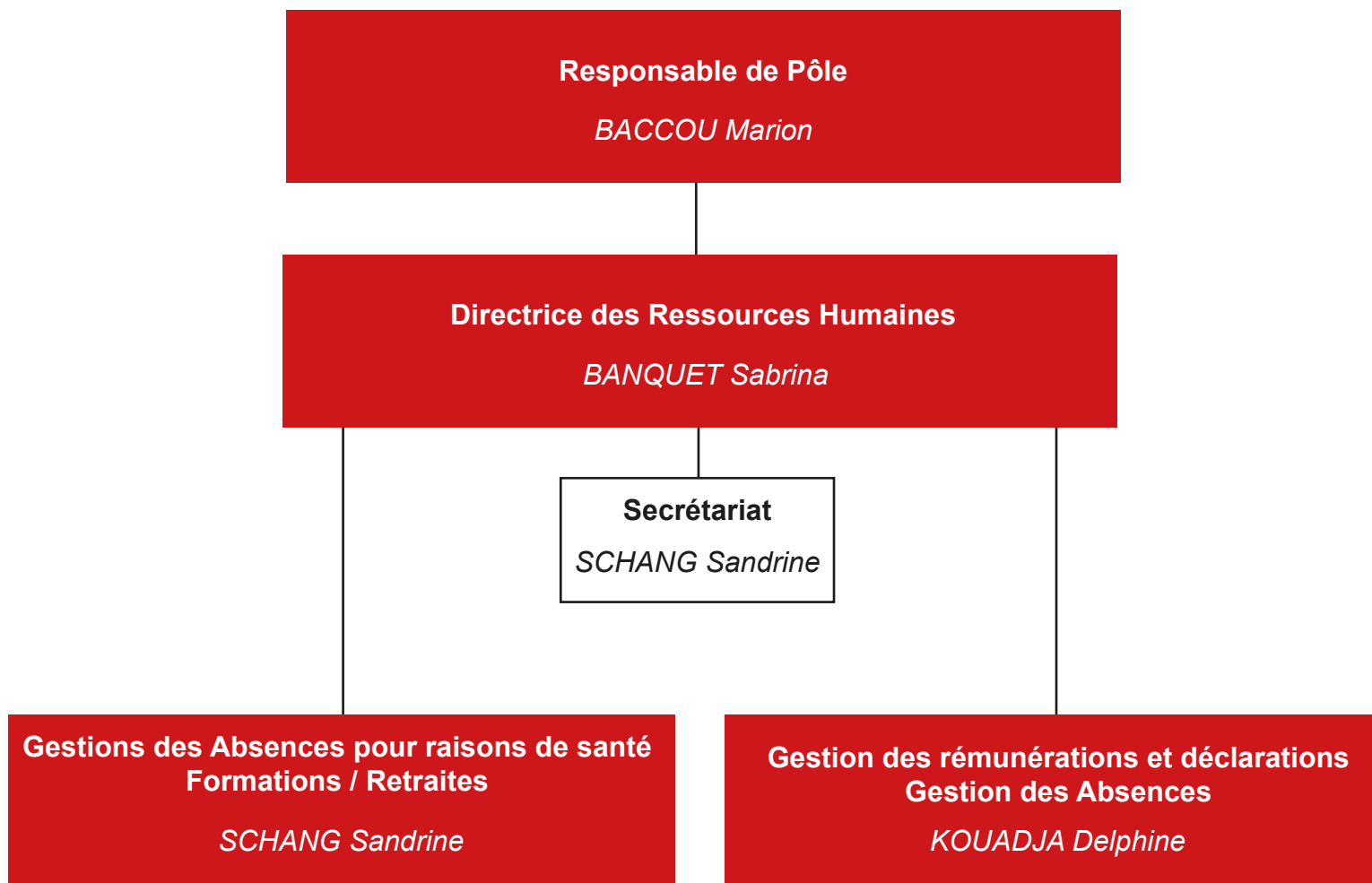

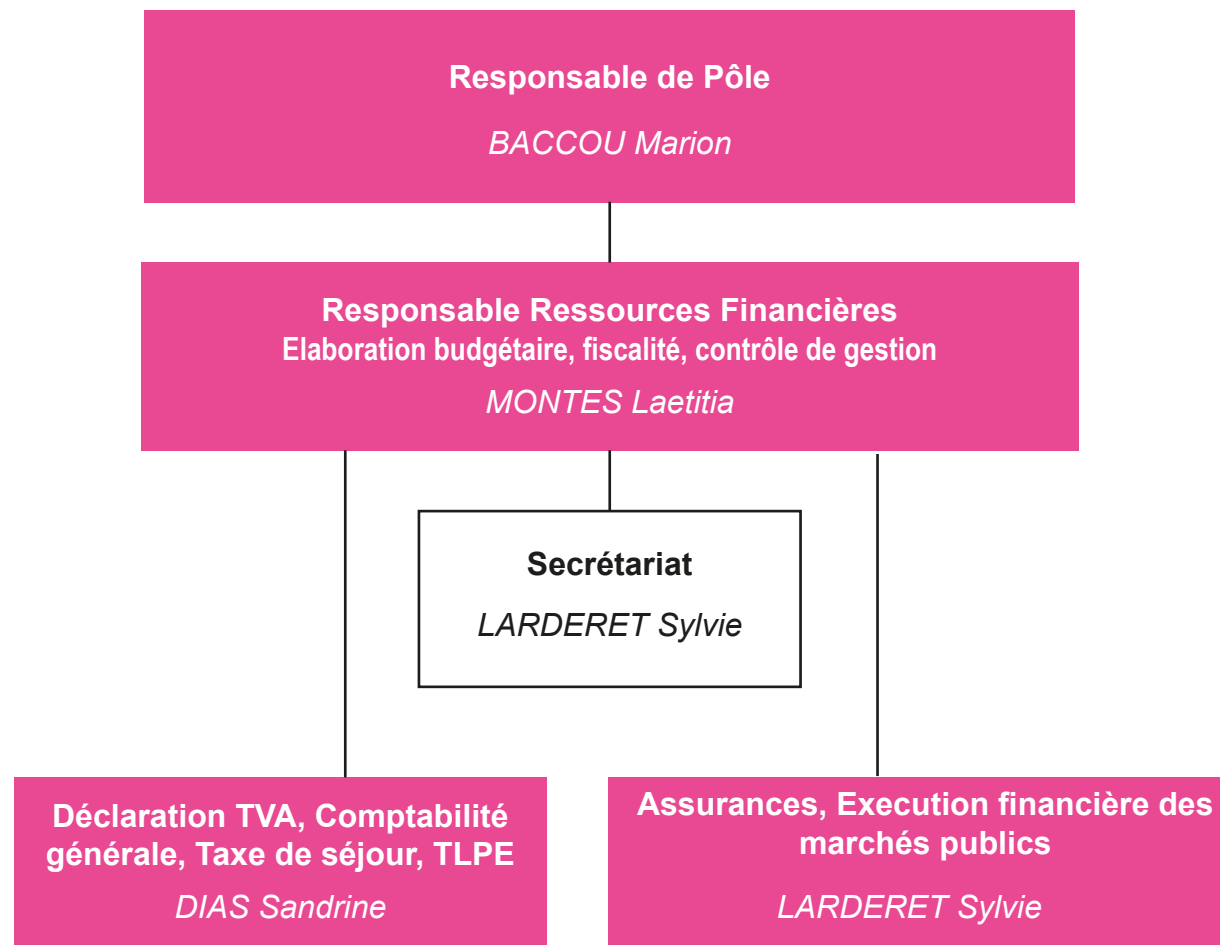
**PÔLE RESSOURCES***Élu référent : Sandrine Mazars*

## PÔLE RESSOURCES

*Élu référent : Bernard SAUCEROTTE*

### Responsable de Pôle

*BACCOU Marion*

### Responsable Affaires Générales et Juridiques

*BACCOU Marion*

#### Réglementation, État civil, Élections

*BOTELLA Olga  
HATE Gwendoline*

#### Accueil

*POMARES Béatrice  
RAMIS Alexia*

#### Gestion des Assemblées

*BOTELLA Olga*

#### Marchés publics *JOULLIÉ Stéphanie*

#### Cellule entretien et gestion des vêtements de travail

*POMARES Béatrice*

#### Entretien

*GARCIA Augustine  
FERNANDEZ Claudine  
LARGO Alexandra  
LOPEZ Anne  
AMARO Jaele*

*BRAGARD Peggy - Vacataire  
GALLO Alice - Vacataire  
NICOLAS Karine - Vacataire*

**Titulaires**  
**Contractuels**

## PÔLE CULTURE ET PATRIMOINE

Élu référent : Jean-Luc PRADES

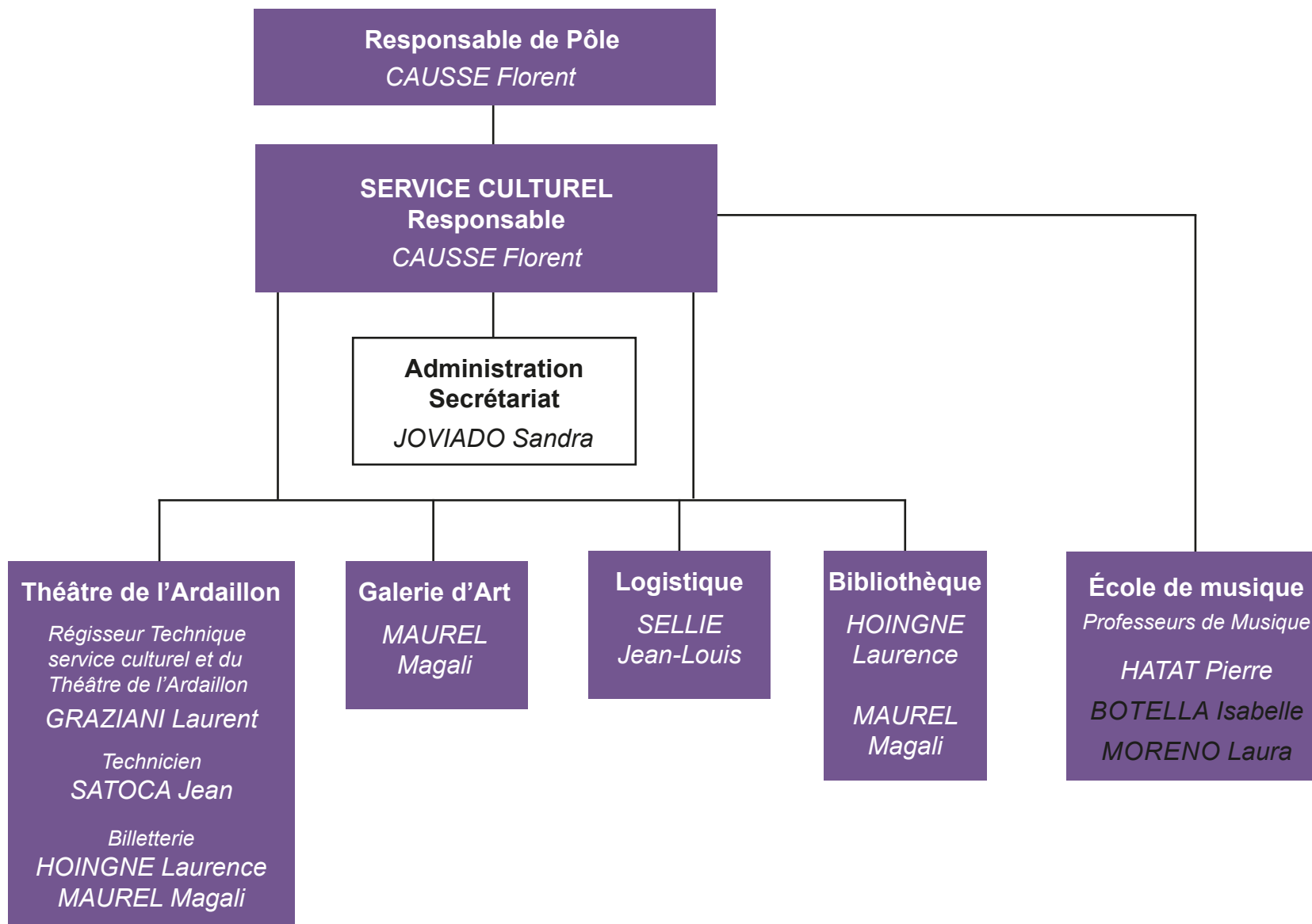



**PÔLE JEUNESSE ET SPORT**

*Élu référent : Sandrine MAZARS  
CMD : Jean-Philippe COMPAN*

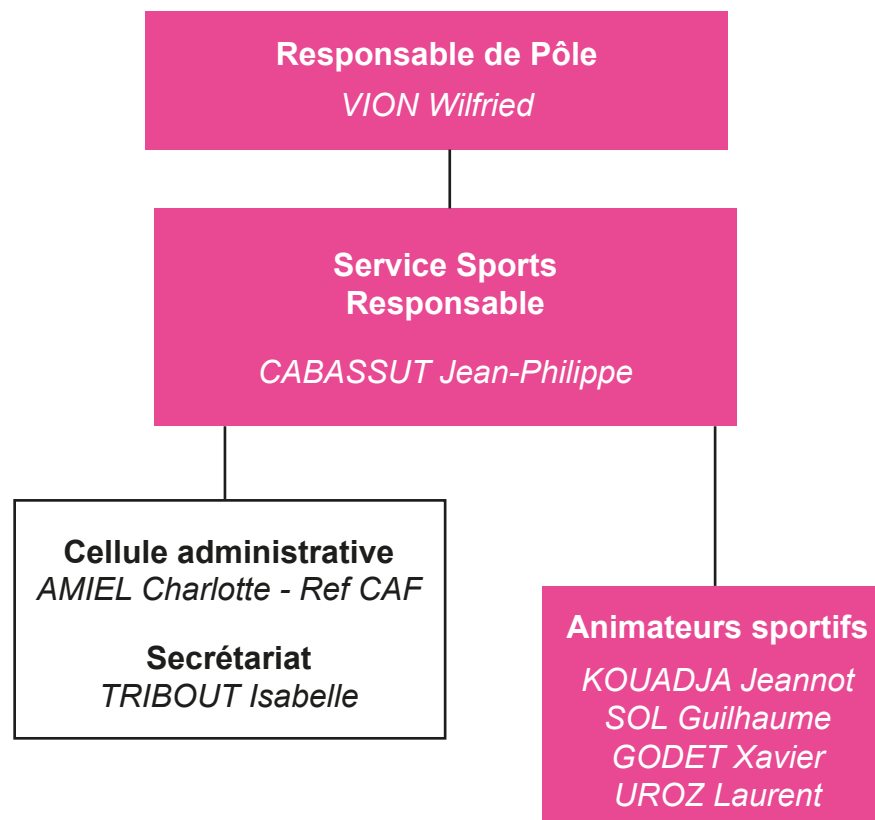

## PÔLE JEUNESSE ET SPORT

Élu référent : *Sandrine MAZARS*  
 Élu référent : *Nicole LEFFRAY-VINCENT*  
 CMD : *Isabelle E SILVA PENDRELICO*

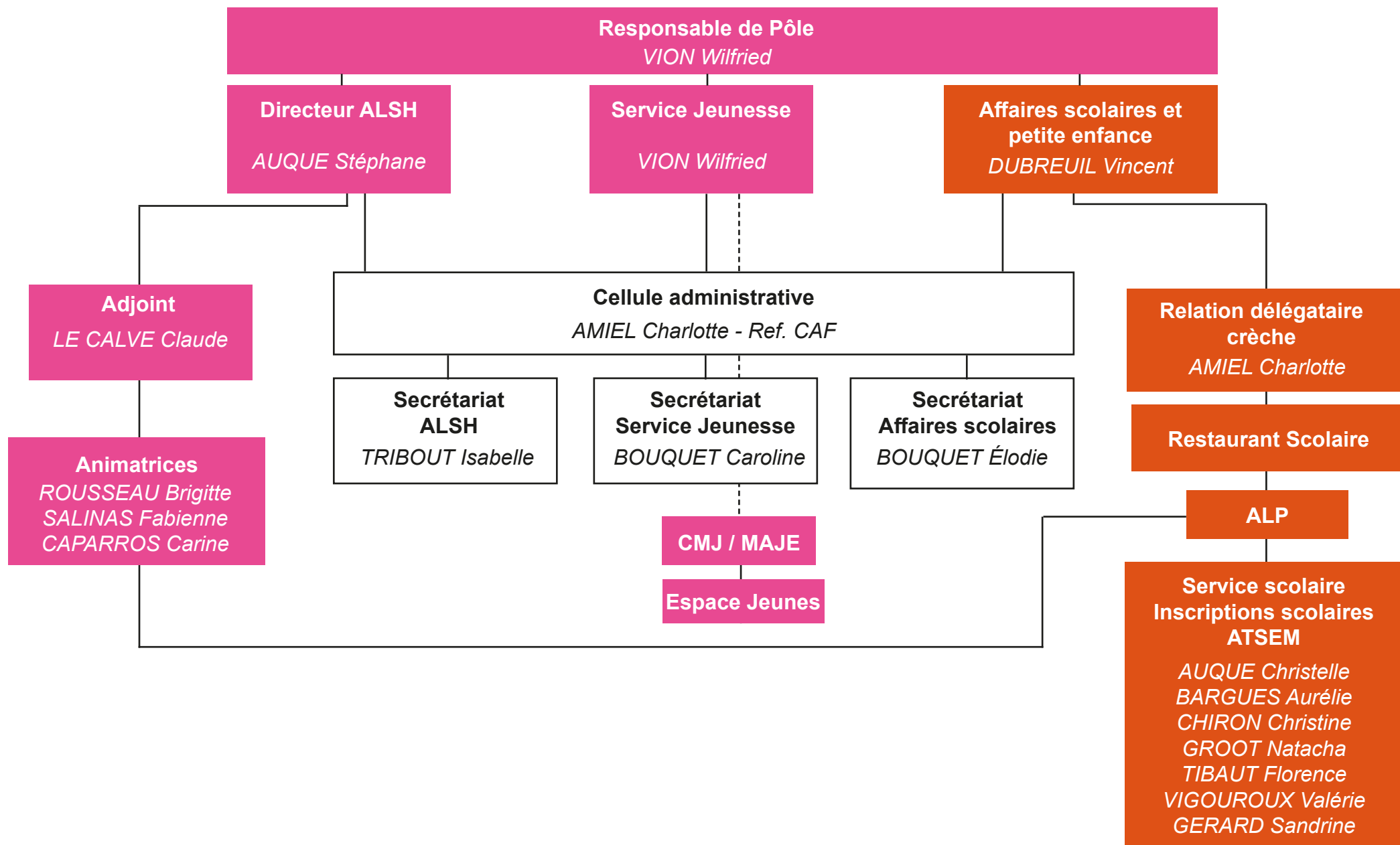

**PÔLE COHÉSION SOCIALE**

*Élu référent : Pascale GENIEIS TORAL*  
*CMD : Marie SANCHEZ-RUIZ*

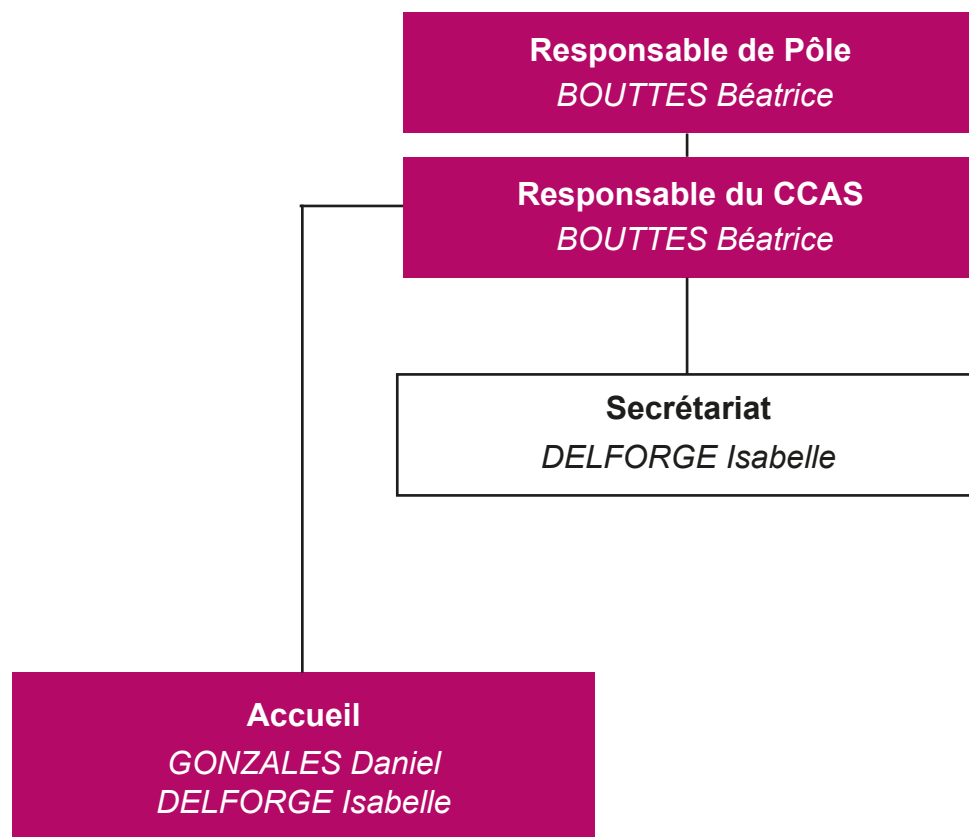

## PÔLE TECHNIQUE ET LOGISTIQUE

*Élu référent : Jacques BOLINCHES*

**Responsable de Pôle**  
*LAPORTE Didier*

**SERVICES TECHNIQUES**  
**Responsable**  
*HUC Christophe*  
**Adjoint**  
*COSSET Christophe*

**Document Unique**  
*BENNAC Marion*

**SECRÉTARIAT**  
*BONNIOL Bilitis*

**Plomberie**

*Mathieu ROCA*

**Voirie**

*BABOT Robert*  
*CAUSSAT Jérémy*  
*LYS Bruno*  
*ABAKRI Samir*

**Electricité**

*BADENAS Michel*  
*DELFORGE Maurice*

**Mécanique**  
**Ferronnerie**

*DE LA ROSA Mickaël*

**Maçonnerie**

*KNUTZEN Michel*  
*CIERKENS Didier*

**Logistique**  
**Polyvalent**

*BENNAC Grégory*  
*BENITEZ Yoan*

**Peinture**  
**Second oeuvre**

*GUITET Jérôme*  
*MACIA Yohan*

**Titulaires**  
**Contractuels**

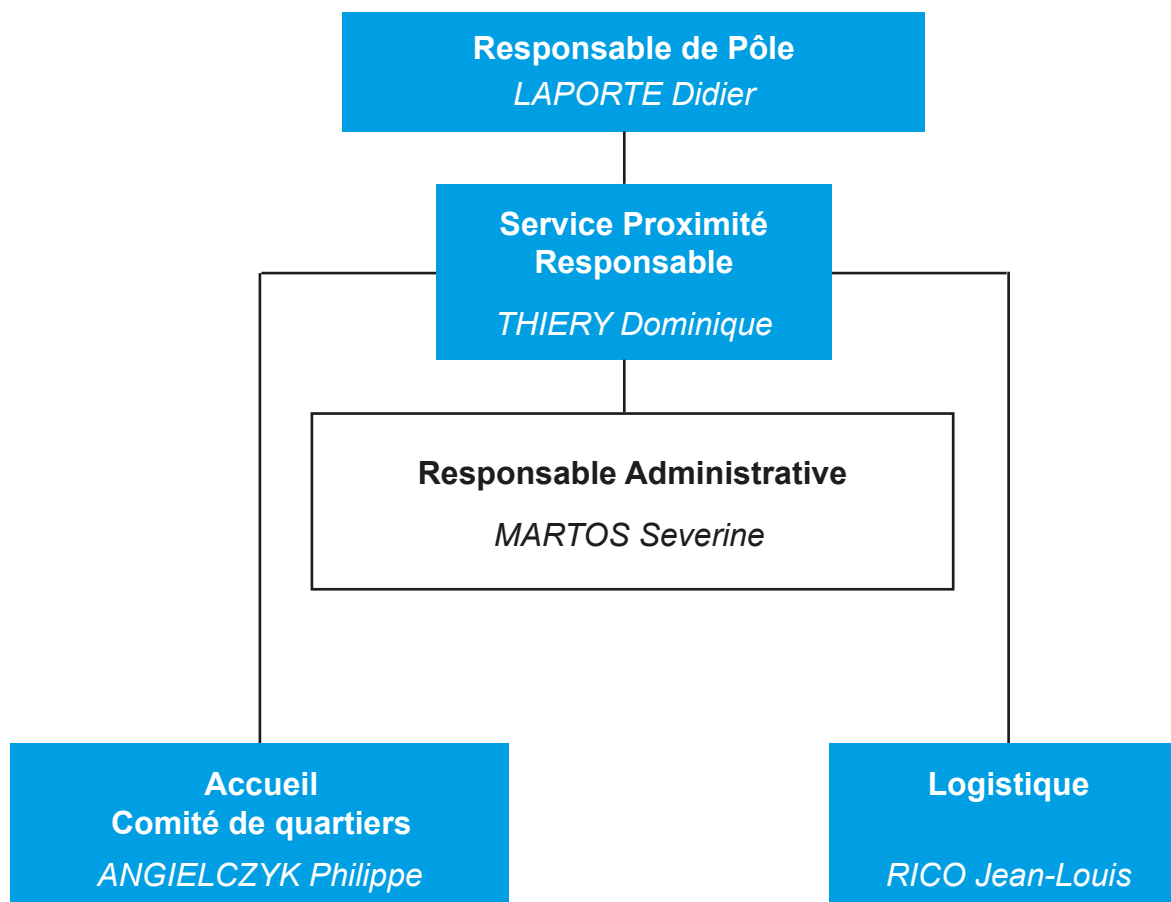
**PÔLE TECHNIQUE ET LOGISTIQUE***CMD : Lucette ALBERTO**CMD : Carole MAUREL*

## PÔLE POLITIQUE DE LA VILLE ET GRANDS TRAVAUX

Élus référents : Bernard SAUCEROTTE - MURIEL PRADES  
CMD : Lucien BABAU-RODRIGUEZ - Elie SOTOMAYOR - Claude DAULIACH

