

PLAN DE SITUATION ET EXTRAIT DE MATRICE CADASTRALE



Département : HERAULT	DIRECTION GÉNÉRALE DES FINANCES PUBLIQUES ----- EXTRAIT DU PLAN CADASTRAL -----	Le plan visualisé sur cet extrait est géré par le centre des impôts foncier suivant : CENTRE DES IMPÔTS FONCIERS 11 Av PIERRE VERDIER B.P 751 34522 34522 BEZIERS CEDEX tel. 04 67 35 69 03 - fax 04 67 35 69 00 cdif.beziers@dgifp.finances.gouv.fr
Commune : VIAS		
Section : BN Feuille : 000 BN 01		Cet extrait de plan vous est délivré par : cadastre.gouv.fr
Echelle d'origine : 1/1000 Echelle d'édition : 1/1000		
Date d'édition : 02/05/2023 (fuseau horaire de Paris)		
Coordonnées en projection : RGF93CC43 ©2022 Direction Générale des Finances Publiques		

cadastre.gouv.fr

Informations littérales relatives à 1 parcelle sur la commune : VIAS (34).

Références de la parcelle 000 BN 52

Référence cadastrale de la parcelle	000 BN 52
Contenance cadastrale	1 833 mètres carrés
Adresse	LA BUTEE 34450 VIAS

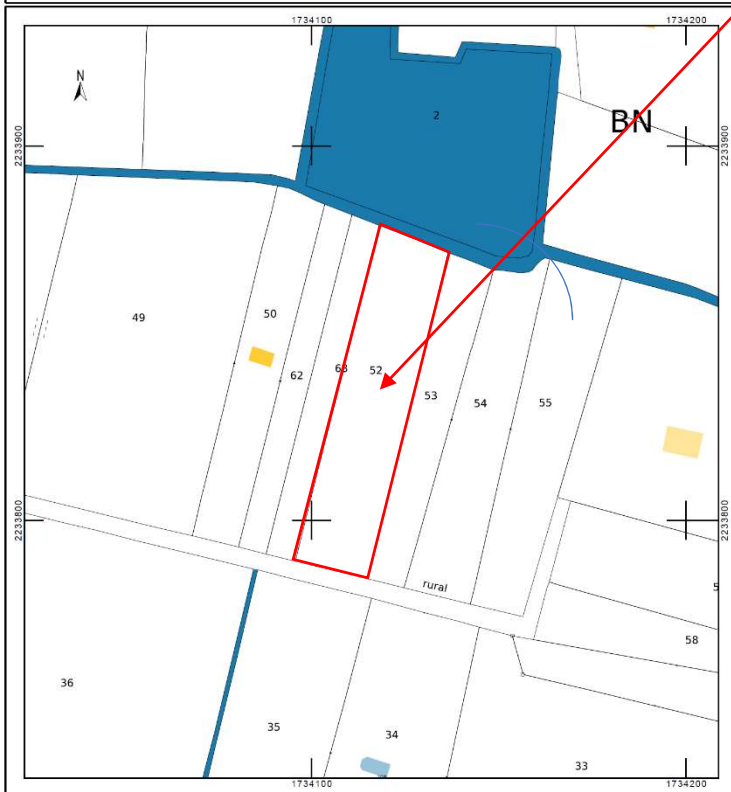

Service de la Documentation Nationale du Cadastre
82, rue du Maréchal Lyautey - 78103 Saint-Germain-en-Laye Cedex
SIRET 16000001400011

©2022 Direction Générale des Finances Publiques

Informations sur la feuille éditée par internet le 02/05/2023(fuseau horaire de Paris)