

## PLAN DE SITUATION ET EXTRAIT DE MATRICE CADASTRALE



Département : <b>HERAULT</b> Commune : <b>VIAS</b>	DIRECTION GÉNÉRALE DES FINANCES PUBLIQUES ..... EXTRAIT DU PLAN CADASTRAL ..... Le plan visualisé sur cet extrait est géré par le centre des impôts fonciers suivant : CENTRE DES IMPÔTS FONCIERS 11 Av PIERRE VERDIER BLP 34522 34522 BEZIERS CEDEX tél. 04 67 35 69 03 - fax 04 67 35 69 00 cadf.beziers@dgfip.finances.gouv.fr
Section : CW Feuille : 000 CW 01 Echelle d'origine : 1/2000 Echelle d'édition : 1/2000 Date d'édition : 02/05/2023 (fuseau horaire de Paris) Coordonnées en projection : RGF93CC43 ©2022 Direction Générale des Finances Publiques	Cet extrait de plan vous est délivré par :  cadastre.gouv.fr

cadastre.gouv.fr

Informations littérales relatives à 2 parcelles sur la commune : VIAS (34).

### Références de la parcelle 000 CW 174

Référence cadastrale de la parcelle	<b>000 CW 174</b>
Contenance cadastrale	<b>703 mètres carrés</b>
Adresse	<b>LE BOSC 34450 VIAS</b>

### Références de la parcelle 000 CW 177

Référence cadastrale de la parcelle	<b>000 CW 177</b>
Contenance cadastrale	<b>1 016 mètres carrés</b>
Adresse	<b>LE BOSC 34450 VIAS</b>

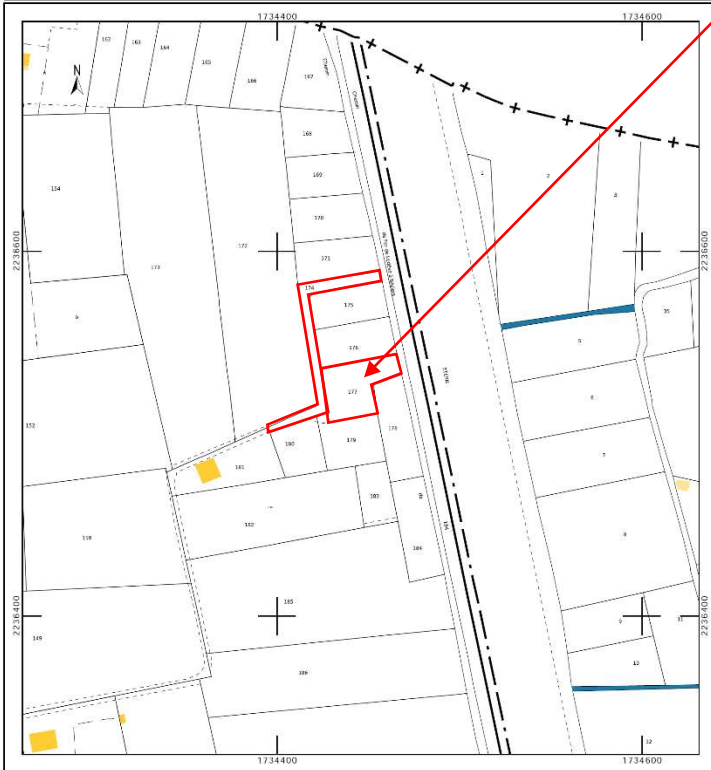

Service de la Documentation Nationale du Cadastre  
 82, rue du Marechal Lyautey - 78103 Saint-Germain-en-Laye Cedex  
 SIRET 16000001400011

©2022 Direction Générale des Finances Publiques

Informations sur la feuille éditée par internet le 02/05/2023(fuseau horaire de Paris)