

## PLAN DE SITUATION ET EXTRAIT DE MATRICE CADASTRALE

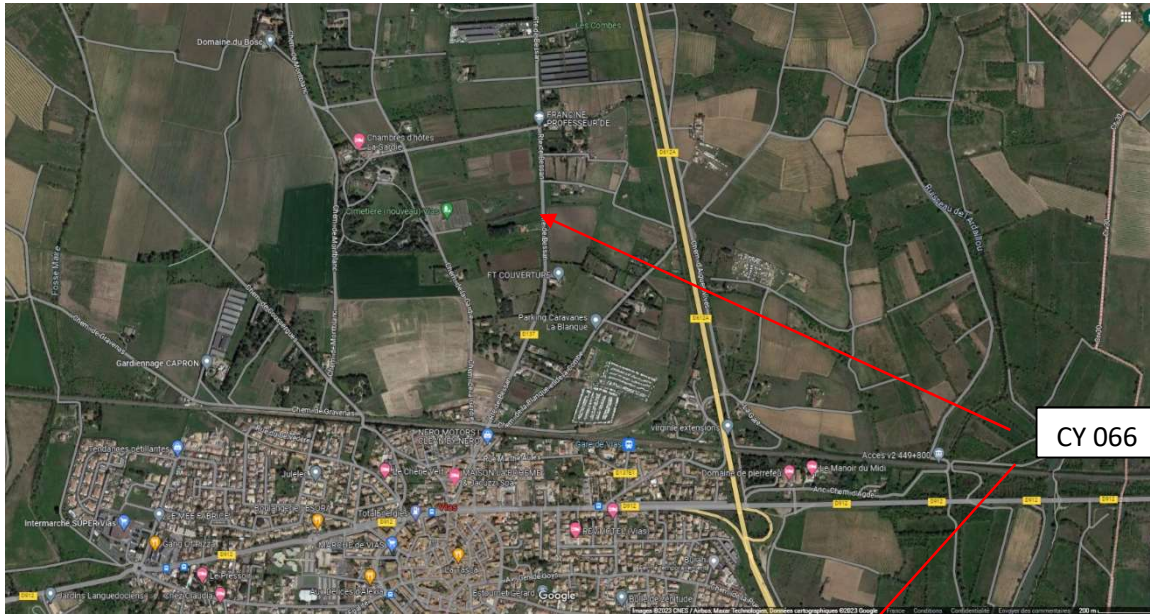

Département : HERAULT Commune : VIAS	DIRECTION GÉNÉRALE DES FINANCES PUBLIQUES ..... EXTRAIT DU PLAN CADASTRAL ..... Le plan visualisé sur cet extrait est géré par le centre des impôts foncier suivant : CENTRE DES IMPÔTS FONCIERS 11 Av PIERRE VERDIER B.P 751 34522 34522 BEZIERS CEDEX tel. 04 67 35 69 03 fax 04 67 35 69 00 cdfi.beziers@dgfp.finances.gouv.fr
Section : CY Feuille : 000 CY 01 Echelle d'origine : 1/2000 Echelle d'édition : 1/2000 Date d'édition : 02/05/2023 (fuseau horaire de Paris) Coordonnées en projection : RGF93CC43 ©2022 Direction Générale des Finances Publiques	Cet extrait de plan vous est délivré par : cadastre.gouv.fr

cadastre.gouv.fr

Informations littérales relatives à 1 parcelle sur la commune : VIAS (34).

### Références de la parcelle 000 CY 66

Référence cadastrale de la parcelle	000 CY 66
Contenance cadastrale	4 487 mètres carrés
Adresse	LA GARDIE 34450 VIAS

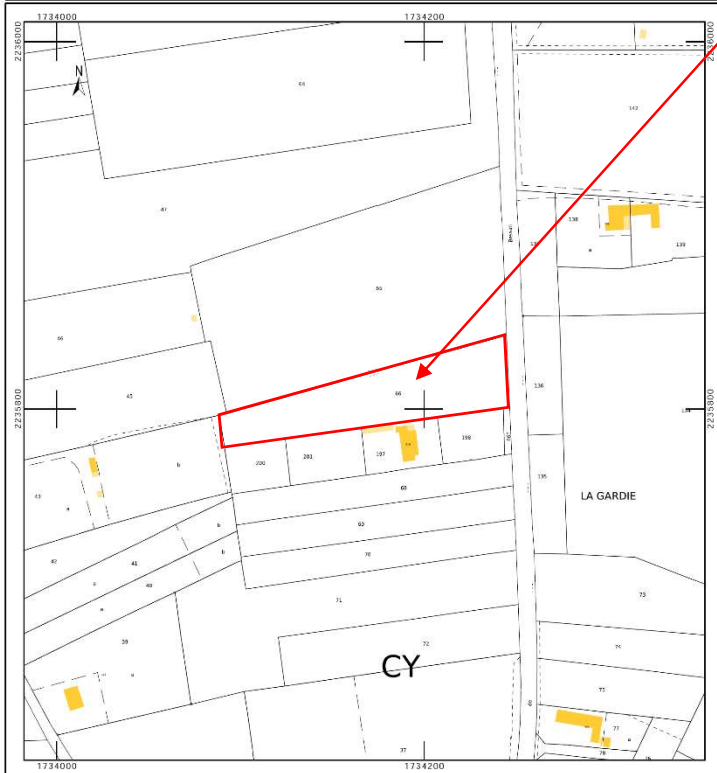

Service de la Documentation Nationale du Cadastre  
 82, rue du Maréchal Lyautey - 78103 Saint-Germain-en-Laye Cedex  
 SIRET 16000001400011

©2022 Direction Générale des Finances Publiques

Informations sur la feuille éditée par internet le 02/05/2023(fuseau horaire de Paris)