

PLAN DE SITUATION ET EXTRAIT DE MATRICE CADASTRALE

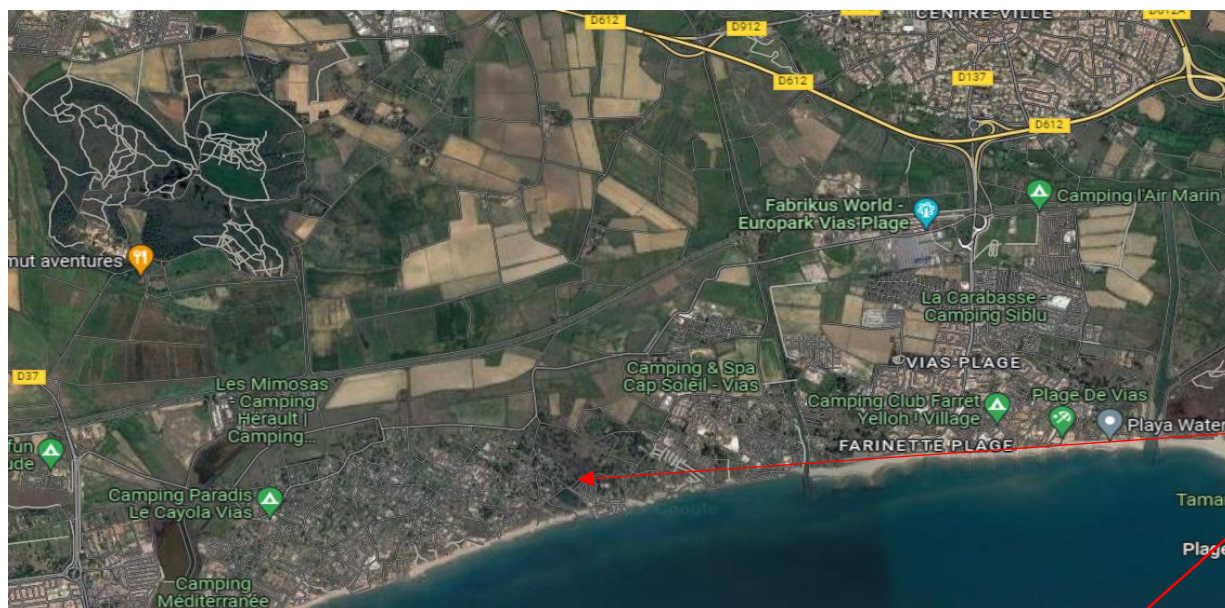

AC 206
AC 166

Département :
HERAULT
Commune :
VIAS

Section : AC
Feuille : 000 AC 01

Echelle d'origine : 1/1000
Echelle d'édition : 1/1000

Date d'édition : 22/06/2023
(fuseau horaire de Paris)

Coordonnées en projection : RGF93CC43
©2022 Direction Générale des Finances Publiques

DIRECTION GÉNÉRALE DES FINANCES PUBLIQUES
PLAN DE SITUATION

Le plan visualisé sur cet extrait est géré par le centre des impôts foncier suivant :
CENTRE DES IMPÔTS FONCIERS
11 Av PIERRE VERDIER B.P 751 34522
34522 BEZIERS CEDEX
tel. 04 67 35 69 03 / fax 04 67 35 69 00
cdif.beziers@dgifp.finances.gouv.fr

Cet extrait de plan vous est délivré par :
cadastre.gouv.fr

cadastre.gouv.fr

Informations littérales relatives à 2 parcelles sur la commune : VIAS (34).

Références de la parcelle 000 AC 166

Référence cadastrale de la parcelle	000 AC 166
Contenance cadastrale	84 mètres carrés
Adresse	LE TROU DE RAGOUT 34450 VIAS

Références de la parcelle 000 AC 206

Référence cadastrale de la parcelle	000 AC 206
Contenance cadastrale	4 532 mètres carrés
Adresse	LE TROU DE RAGOUT 34450 VIAS

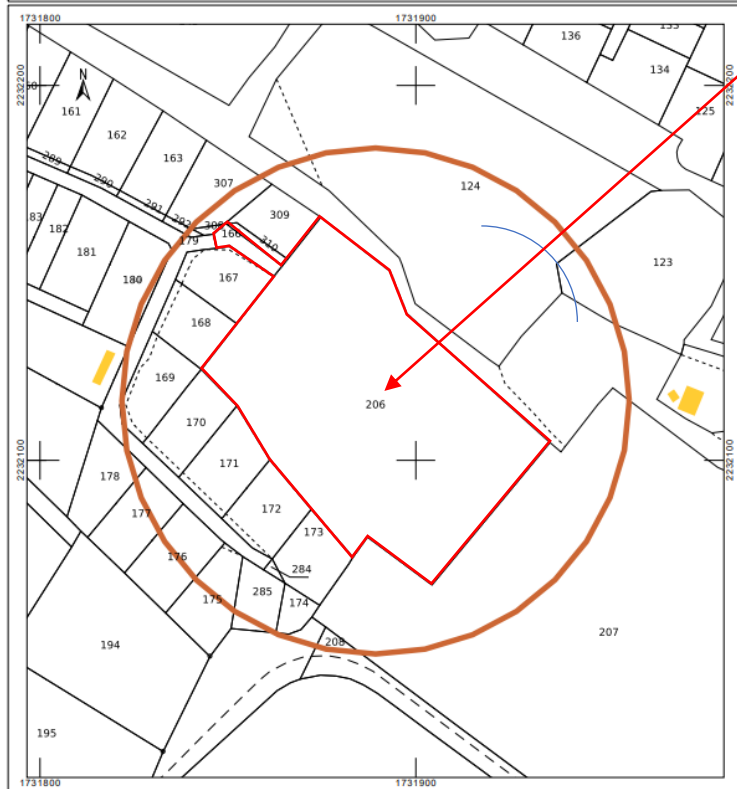

Service de la Documentation Nationale du Cadastre
82, rue du Maréchal Lyautey - 78103 Saint-Germain-en-Laye Cedex
SIRET 16000001400011

©2022 Direction Générale des Finances Publiques

Informations sur la feuille éditée par internet le 22/06/2023(fuseau horaire de Paris)